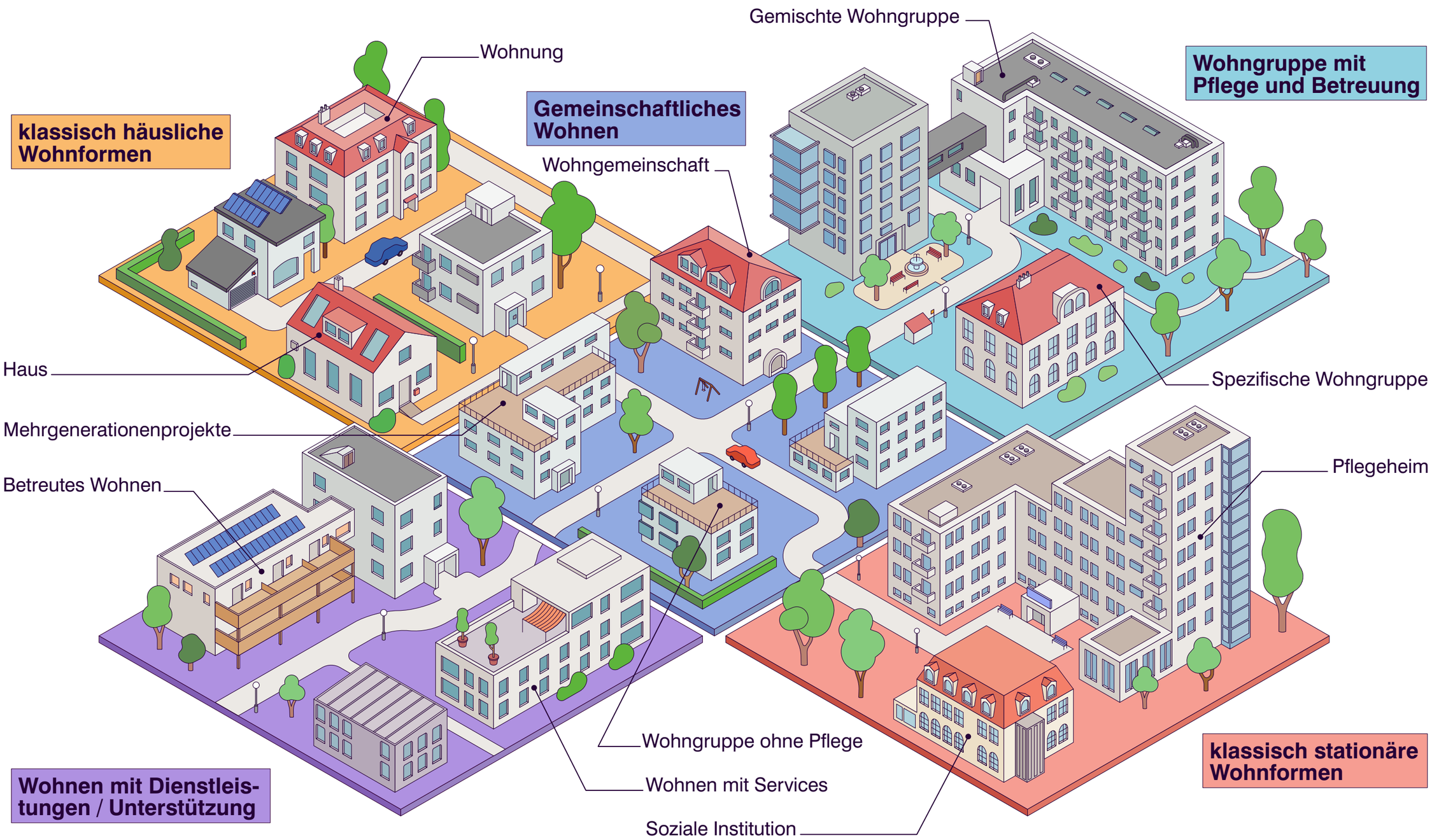Wohnform- und Angebotstypen «dazwischen» mit Unterstützungsleistungen